BATIMENT D

Appartement type T4
D32 - 3ème étage

CESSON

zac du centre ville

3F Seine-et-Marne
Groupe ActionLogement

TABLEAU DES SURFACES

Entrée	6,01m²
Pl Entrée	1,00m²
Séjour / Cuisine	34,26m²
Chambre 1	13,71m²
Chambre 2	10,56m²
Chambre 3	11,00m²
Pl chambre 3	0,69m²
Salle de bain	6,16m²
Salle d'eau	2,56m²
WC	1,33m²
SURFACE TOTAL HABITABLE	**87,28m²**
Terrasse	62,97m²
Cellier	1,84m²
SURFACE EXTERIEURE TOTALE	**64,71m²**
SURFACE TOTALE	**151,99m²**

3F Seine-et-Marne
Groupe ActionLogement

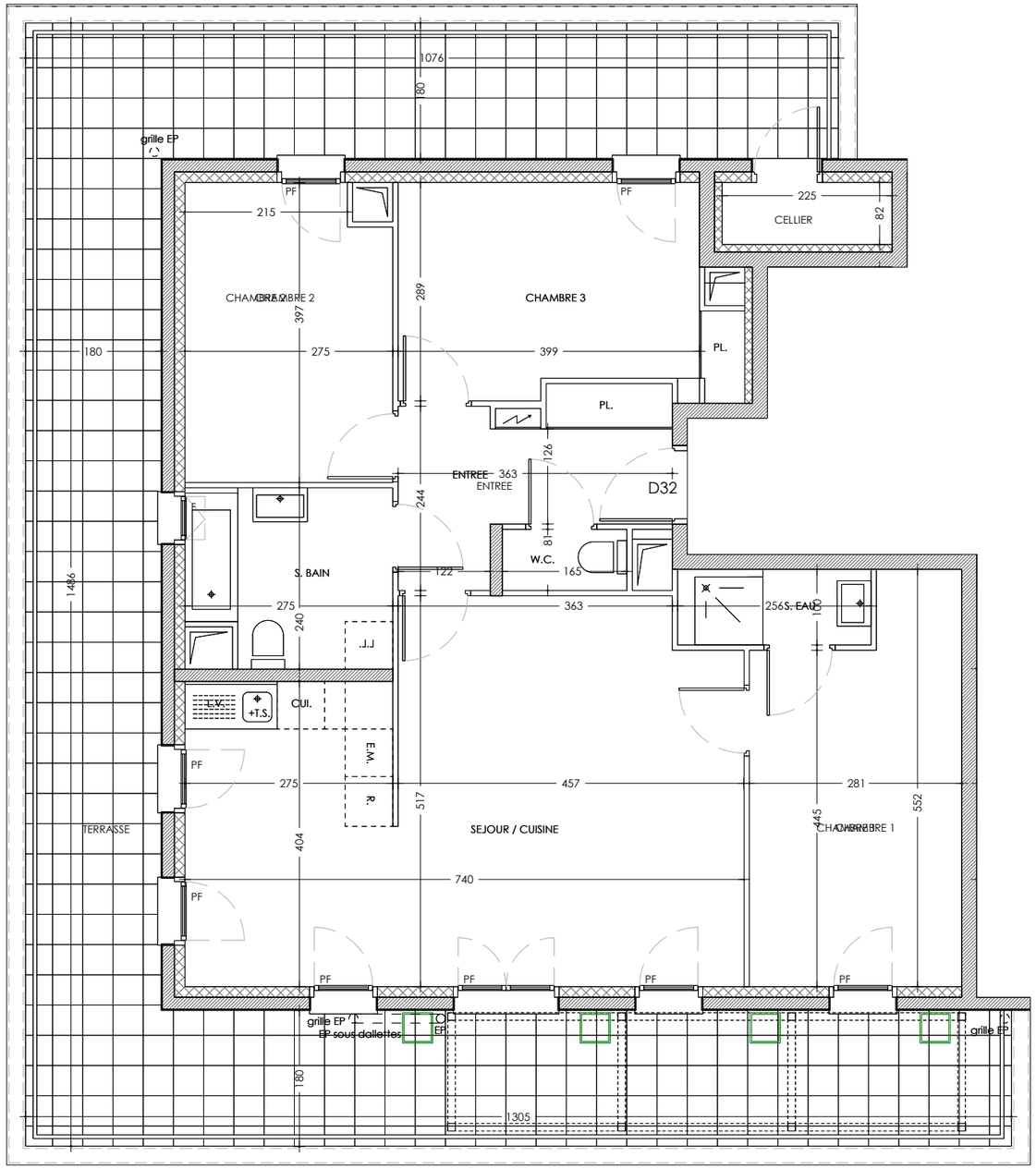

Hauteur sous plafond : 2m50 en étage / 2m70 minimum à rdc

LOCALISATION

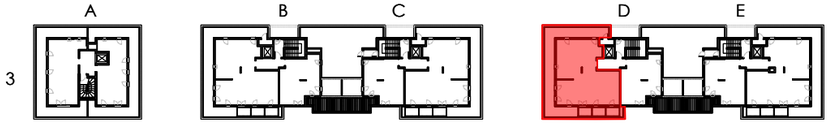

LEGENDES

L.V. +T.S.	Meuble évier 120 cm + emplacement Lave Vaisselle	L.L.	emplacement Lave Linge
E.M.	emplacement Equipement Electroménager	R.	emplacement Réfrigerateur
CUI.	emplacement Cuisinière		emplacement Tableau Electrique

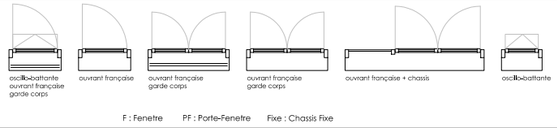

F : Fenetre PF : Porte-Fenetre Fixe : Chassis Fixe

Date :	23-06-2022
Indice :	00
Echelle :	graphique

1m 2 3 4

NOTA : Le présent document exprime la figure et les dispositions générales de l'appartement. Des modifcations sont susceptibles d'être apportées à ce plan en fonction des nécessités techniques ou réglementaires de la réalisation. Les surfaces habitables pourront varier en fonction d'impératifs techniques et d'épaisseur d'isolants. L'ensemble des soffites, retombées de poutre et volets roulants peuvent ne pas être indiqués sur les plans. Les cotes figurant sur le plan indiquent les plus grandes dimensions en longueur et en largeur. L'accès aux terrasses nécessite un emmarchement. Le mobilier et l'électoménager ne sont pas fournis.